Produktdatenblatt

Birmingham

duranorm

1117/202SP

Artikelnummer	2668223
EAN-Code	4012789128789
Herkunftsland	Italien
Warentarifnummer	83024110
Material	Aluminium
Türdicke	37-42 mm
Vierkantmaß	8/8,5 mm
Stiftstärke WC	5 mm, mit Aufsteckhülsen von 5 bis 8 mm
Stiftlänge vorstehend	
Lochung	Schlitzkopf/Olive
Lochungsabstand	90 mm
Schrauben	3,5x20 mm
Farbe	F1 Aluminium silberfarben
Sortiment	Kern-Sortiment
Packeinheit	20
Karton	20

HOPPE-Aluminium-Langschild-Türgriff-Garnitur mit Schlitzkopf/Olive für Bad/WC-Türen:

- Lagerung: Türgriffe lose, wartungsfreie Gleitlager
- Verbindung: HOPPE-Profilstift (Stift-/Lochteil)
- Befestigung: sichtbar, Mehrzweckschrauben

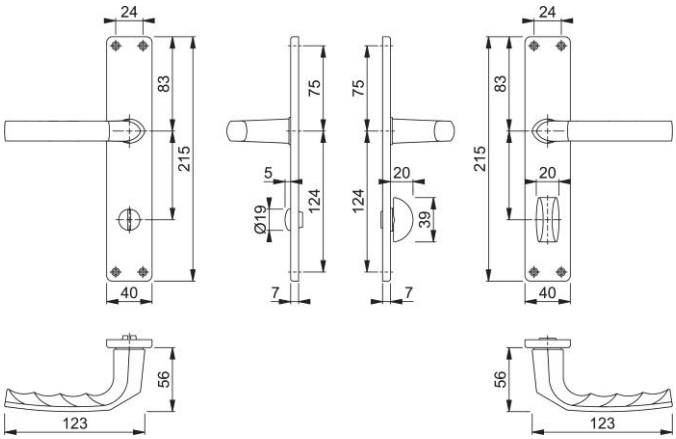

© HOPPE AG, Änderungen vorbehalten. 14/07/2026