Karta techniczna produktu

duraplus

E86G/3331/3310

Szybkozłącze

Numer artykułu	12038131
Kod EAN	4012789020304
Kraj pochodzenia	Niemcy
Taryfa towarowa	83024110
Kategoria użytkowania	3
Odporność na korozję	4
Materiał	stal szlachetna
Grubość drzwi	67-77 mm
Wymiary kwardratu	8 mm
Otwór	wkładka pod klucz
Rozstaw	92 mm
Kolor	F69 stal szlachetna mat
Sortyment	Asortyment podstawowy
Jednostka pakowania	1
Karton	10

Komplet bezpieczny gałko-klamki HOPPE ze stali szlachetnej na szyldzie długim bez rączki klamki do drzwi zewnętrznych / drzwi wejściowych mieszkania:

- certyfikowane zgodnie z **DIN 18257ES1**, spełnia wymogi wg **DIN EN 1906: 37-0142A(SK2)** w połączeniu z pasującymi rączkami klamki, klamki objektowe
- Konstrukcja: od zewnątrz gałka trwale połączona z szyldem; wewnątrz rączka klamki luzem, uniwersalna sprężyna cofająca prawo/lewostronnie, bezobsługowe łożysko
- Połączenie: trzpień pełny FDW HOPPE dla **HOPPE-Szybkozłącze** (otwór)
- Konstrukcja wewnętrzna: od zewn. stalowa, od wewn. aluminium, czopy stabilizujące
- Mocowanie: zakryte, przelotowe, wkręty samogwintujące M6

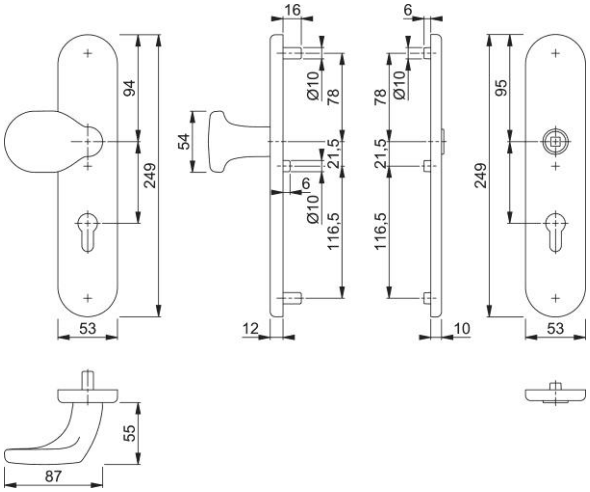

HOPPE s.r.o., z zastrzeżeniem zmian. 30/04/2026